



PAULA RIVERO

Acústica y Medio Ambiente SL
C/Fco. Orejas Sierra nº 8, Entlo. E2.
33401 . Avilés . Asturias
T: (+34) 985 51 44 26
F: (+34) 985 51 65 15
www.acusmed.com

ÁREAS DE TRABAJO

Especializados en 3 áreas de trabajo:
sólo trabajamos si tenemos la garantía de poder hacer un buen trabajo

ÁREA DE ACÚSTICA

- Acreditados por ENAC (ISO 17.025) para Ruido Ambiental
- Mapas sonoros con software avanzado

ÁREA DE CONSULTORIA

- Medio Ambiente: ISO 14.001, EMAS, Ecodiseño, Memorias Sostenibilidad
- Calidad: ISO 9.001
- Otros: OHSAS 18.001

ÁREA DE FORMACIÓN

- Cursos a la carta, no tenemos formación estandarizada.

NUESTRAS CERTIFICACIONES



Nuestras certificaciones y reconocimientos, año 2010



Mejor trayectoria empresarial del centro de empresas La Curtidora

1. Mediciones en campo

ÁREA DE ACÚSTICA



- Mediciones de ruido ambiental
- Comprobación de aislamiento acústico
- Mapas sonoros: predicción del ruido ambiental que provocan o provocarán infraestructuras, industrias, transportes...
- **Cientes:** Administración, Arcelor, Fertiberia, ENCE, AZSA, Grupo Masaveu...

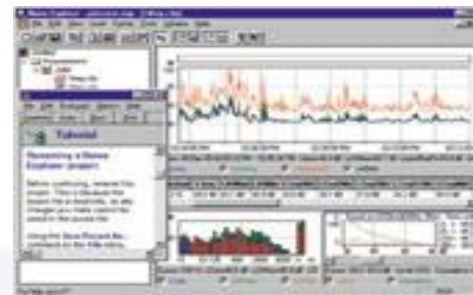

3. Mapa sonoro y/o informe

2. Descarga y tratamiento de datos

ÁREA DE CONSULTORIA



1. Reunión con cliente, fijación de objetivos y contenidos, planificación de siguientes reuniones

- Implantación de Sistemas de gestión ISO 9001, 14.001, OHSAS y EMAS, RS10, G21 ECODISEÑO, I+D+i
- Huella de carbono
- Auditorias energéticas y de sistemas de gestión
- Trámites y licencias ambientales
- Asesoramiento en normativa aplicable
- Elaboración de planes de minimización, memorias de sostenibilidad.
- **Clientes:** CAPSA, ENCE, Fertiberia, Grupo Tudela Masaveu...



2. Trabajo de oficina

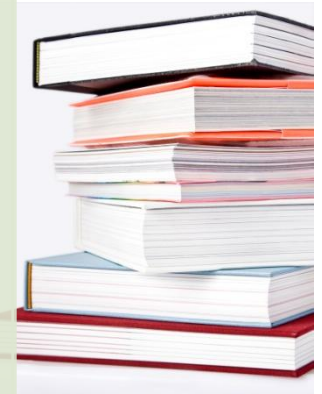

3. Entrega de informes



ÁREA DE FORMACIÓN



- Preparación de cursos a la carta (calidad, medio ambiente y acústica)
- Cursos prácticos de ruido
- **Cientes:** Cámara de Comercio de Avilés, Universidad de Oviedo, AZSA, CAPSA...

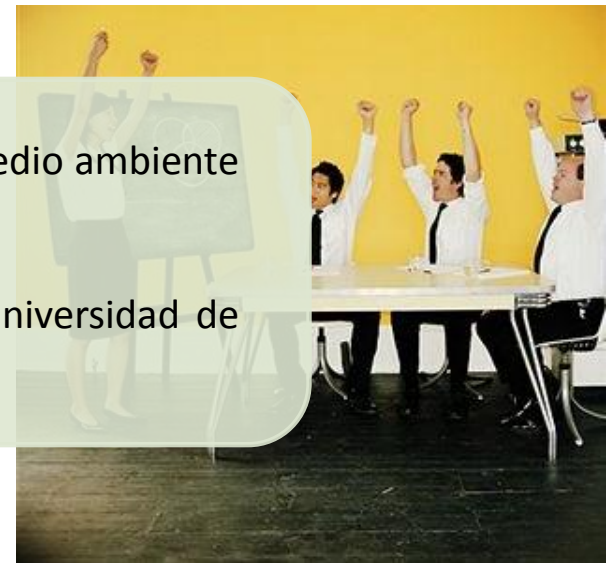

**1. Reunión con cliente,
fijación de objetivos y
contenidos**



2. Trabajo de oficina



NUESTROS VALORES



NUESTROS VALORES

LUCHA CONTRA LA CORRUPCIÓN

- Adhesión al pacto mundial
- Código ético
- Normas internas

DERECHOS HUMANOS Y RELACIONES LABORALES

- Evaluación del desempeño ligado a la retribución
- Jornada de verano, flexibilidad horaria, bolsa de horas, vacaciones planificadas en función de otros miembros de la unidad familiar, viernes tarde libre, ayuda comida a personal con pareja en situación de desempleo, opción de jornada de trabajo “solidaria” (8h trabajo x 8h solidarias), clases de idiomas en horario laboral o para hijos/as del personal, formación y reuniones en horario laboral, ayuda a la compra de libros para personal con hijos/as escolarizados/as, cesta en navidad

MEDIO AMBIENTE

- ISO 14001 y EMAS (AENOR)
- ISO 17.025 (ENAC) implica SGC según ISO 9001.

NUESTROS VALORES

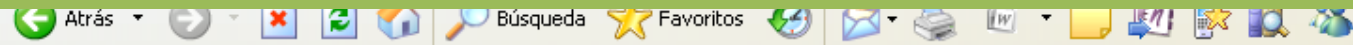

Dirección <http://www.adansi.es/autismo.htm>

Ir Vínculos

ADANSI

EscgESvüCSFKsH

[Portada](#) | [¿Qué es el autismo?](#) | [Centro de recursos](#)

Asociación de Autistas "Niños del Silencio"

¿Qué es el autismo?:

El autismo es un Trastorno Generalizado del Desarrollo que supone graves alteraciones en la comunicación, relaciones interpersonales, imaginación y flexibilidad de la conducta.

El autismo en sentido estricto tiene una prevalencia en torno a 4.5/10.000. Las alteraciones de lo que se denomina espectro autista son mucho más frecuentes y se encuentran en 2 a 3 de cada mil personas, siendo tres veces más frecuente en los varones que en las mujeres.

Dada la importancia de la detección precoz se hace necesario estar atentos a la aparición de los siguientes signos de alarma:

- **.Indiferencia hacia los demás y escaso contacto ocular. Dificultades para hacer amigos. Sordera aparente.**
- **. Déficits en la comunicación.**
- **. Respuestas extrañas a distintos aspectos del ambiente: resistencia al cambio, balanceos, movimientos repetitivos.**
- **. Rabieta de difícil explicación.**
- **. Dificultades para imaginar cuentos o juegos.**
- **. Respuestas inusuales al dolor, ruido, luz...**
- **. Problemas de alimentación y/o sueño.**

Confederación Autismo-España

Recursos

- [Información y orientación](#)
- [Evaluación y diagnóstico](#)
- [Ocio y tiempo libre](#)
- [Centro de día](#)
- [Apoyo familiar. Escuela de padres](#)
- [Continuidad educativa en vacaciones](#)
- [Respiro fin de semana](#)
- [Apoyo ambulatorio y logopedia](#)
- [Servicio de formación](#)

Este documento se ha enviado a la impresora
Nombre de documento: 'Microsoft Word - JUSTIFICACI...'
Nombre de impresora: '\\Pc001\HP LaserJet 1200 Series PCL'
Hora de envío: 3:00:26 04/01/1980
Número de páginas: 8

Listo

Internet



Cruz Roja Española



CAMPAMENTO DE VERANO DE INTEGRACIÓN PARA LA INFANCIA CON Y SIN DISCAPACIDAD EN EL SUR DE LA FRANJA DE GAZA



Proyecto para compensar las emisiones de dióxido de carbono (CO₂) anuales de tu empresa financiando la plantación de árboles frutales que a su vez contribuyen a la conservación del Oso Pardo.

Proyecto + osos - CO₂



**Fondo para la Protección de los Animales Salvajes
CERTIFICA**

Que: La empresa **Quierdorf S.L.**
Ha colaborado con el 'Proyecto + osos - CO₂' financiando la plantación de 250 castaños que eliminarán anualmente de la atmósfera XX toneladas de CO₂ y producirán 250 kg al año de castañas que servirán como alimento al oso pardo cantábrico

La Pereda de Llanes, 5 de junio de 2008



Fdo. Roberto Hartasánchez
PRESIDENTE DEL FAPAS



CONTACTO

- ÁREA DE ACÚSTICA: Pedro Menéndez
- ÁREA DE CONSULTORIA Y FORMACIÓN: Paula Rivero
- ADMINISTRACIÓN: Magdalena Robles

DIRECCIÓN

- C/ Francisco Orejas Sierra nº 8, Entlo. E2. Avilés
- T: (+34) 985 51 44 26
- F: (+34) 985 51 65 15
- Correo-e: consultores@acusmed.com
- www.acusmed.com